

PAST SIMPLE VS PRESENT PERFECT

PAST SIMPLE

Osserva la linea del tempo in queste due immagini: Il ***past simple*** si usa per azioni che si sono verificate in un preciso momento del passato (*last night, childhood*) e che sono concluse nel momento in cui si parla.

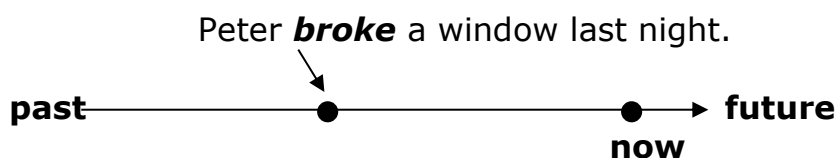

“Peter ha rotto il vetro la notte scorsa” (il fatto si è verificato in un preciso momento ormai appartenente al passato)

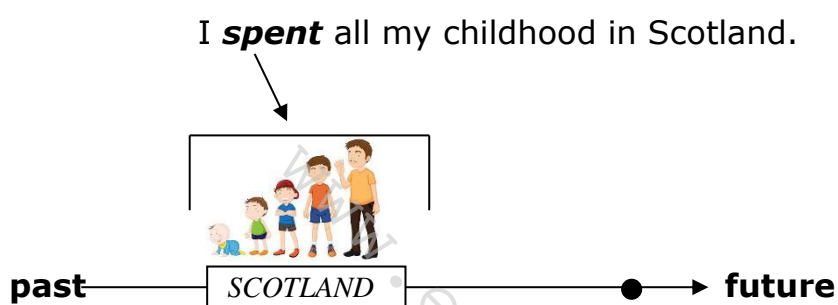

“Ho trascorso tutta la mia infanzia in Scozia” (ormai sono un adulto e la mia infanzia è parte del passato)

PRESENT PERFECT

Si usa il ***present perfect*** per significare che qualcosa avvenuto nel passato è in qualche modo connessa al tempo presente.

VARI USI DEL PRESENT PERFECT

- Il ***present perfect*** viene spesso utilizzato per parlare di azioni concluse, ma il cui risultato e le cui conseguenze sono ancora visibili.

Mum ***has cleaned*** the floor.



The floor is clean.

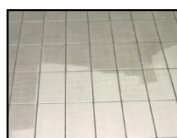

finished action

result now

“La mamma ha pulito il pavimento” (l’evento si è verificato in un momento del passato non precisato, ma la sua conseguenza è evidente, “Il pavimento è pulito”)

Altri esempi di questi tipo sono:

- | FINISHED ACTION | | RESULT NOW |
|-------------------------------------|---|-----------------------------------|
| • Mary <i>has had</i> a baby | → | There’s a baby |
| • I’ <i>ve broken</i> my leg | → | My leg is broken and I can’t walk |

Il present perfect si usa anche:

- per chiedere se una cosa è mai (***ever***) accaduta;
- per dire che una certa cosa è già (***already***) avvenuta;

- per chiedere se e dire che una cosa non è ancora avvenuta (**yet**);
- per dire che una cosa non è mai avvenuta (**never**);
- per dire che un'azione si è/non si è verificata ultimamente (**recently**);
- Si usa il **present perfect** per chiedere se una cosa è mai accaduta o per dire che non è mai accaduta:

Have you ever seen a ghost?

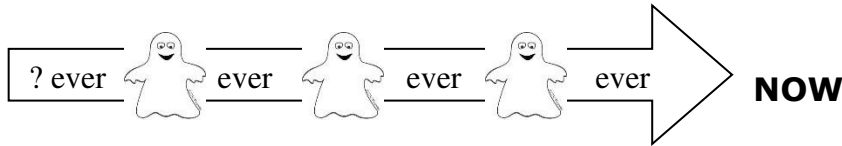

"Hai mai visto un fantasma?" (inteso come "mai in tutta la tua vita fino ad ora")

I've never seen a ghost.

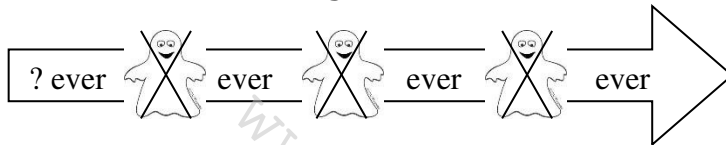

"Non ho mai visto un fantasma" (mai in tutta la mia vita, fino ad ora)

- Si usa il **present perfect** per dire che una cosa è avvenuta diverse volte fino al momento attuale:

I've written six letters since 8 o'clock this morning.

"Ho scritto sei lettere da questa mattina" (fino ad ora)



past —————> **future**

- Infine, si usa il **present perfect** per parlare di azioni, stati, situazioni che hanno avuto inizio nel passato ma ancora continuano.

PAST	<i>I've studied hard for years.</i>	NOW
PAST	<i>I've known him since 1960.</i>	NOW
PAST	<i>I've always liked you.</i>	NOW
PAST	<i>How long have you been here?</i>	NOW
PAST	<i>We've always lived here.</i>	NOW

"Studio duramente da anni"

"Lo conosco dal 1960"

"Mi sei sempre piaciuta"

"Da quanto tempo sei qui?"

"Abbiamo sempre vissuto

qui"/"Viviamo qui da sempre"